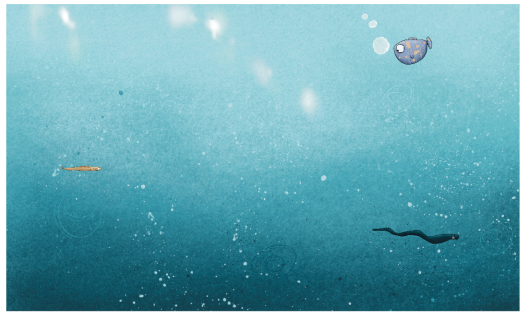




Die kleine
Quengel-Qualle

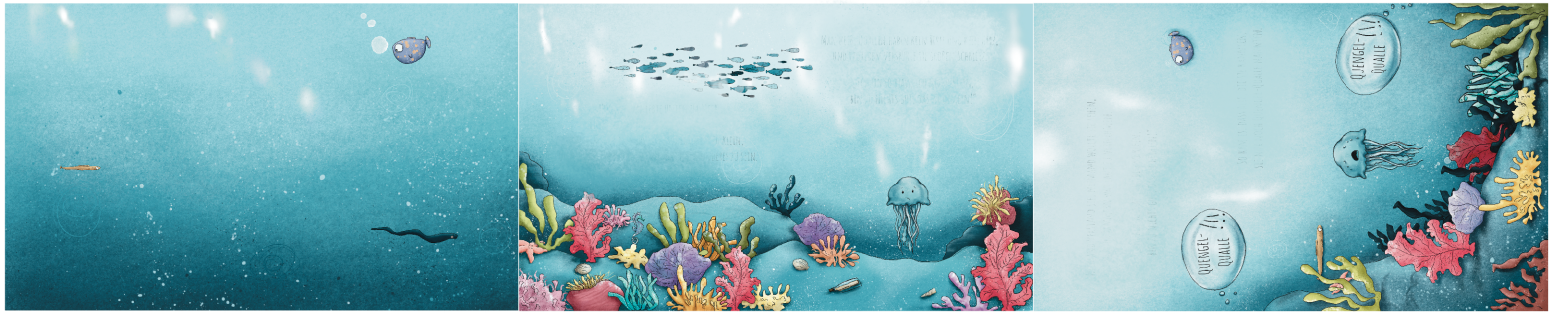
QUENGEL-QUALLE
QUENGEL-QUALLE

A

A


UND SEEGURKE ERNA ATMET DURCH DEN PO!
MAN KÖNNTE DENKEN, SIE WÄRE NICHT FROH.
STEINFISCH FRIEDA LIEGT REGLOS AM BODEN,
MEINST DU NICHT, SIE WÜRDE AUCH GERN TOBEN?

B

B

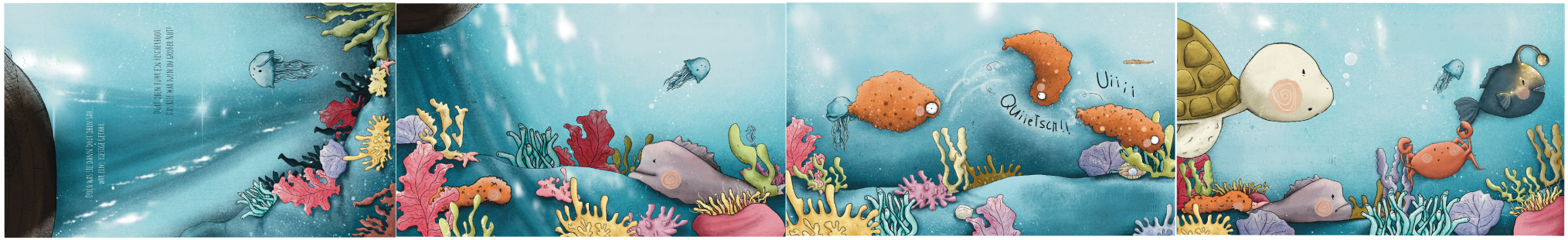
DOCH WAS SIE DANN DORT OBEN SAH,
WAR EIN RIESIGE GEFAHR.
DOCH OBEN FÜHR EIN FISCHERBOOT
DAS LIEF WAR NUN IM GRÜNEN NUT!
Uiiii
Quiietsch!!

C

C

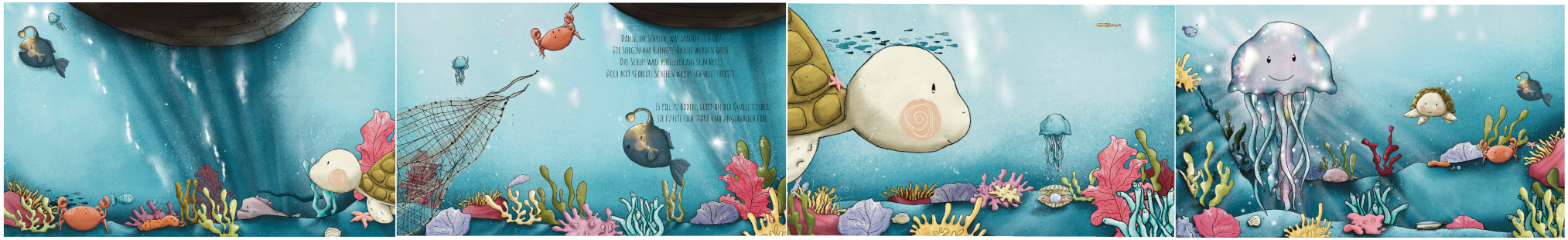
DANN, OH SCHRECK, WAS MACHTE ES DIE?
DIE SORGEN UM QUENGEL-QUALLE WURDEN GROß
DAS SCHIFF WARF PLÖTZLICH AUS SEIN NETZ!
DOCH MIT VERBERTS SCHEIEN WAS ES SCHWELL ZERFETZT.
ES FIEL ZU BODEN, GLITT AN DER QUALLE VORBEI,
SIE PUNTE SICH STARK UND UNGLAUBLICH FREI.

D